10 ボールジョイント

製品記号	JU1-M	JU3F-N	JU4F-N	JU3W-N	JU4W-N
	標準品	標準品	受注品	受注品	受注品
	1.0MPa SHASE準拠品	1.0MPa SHASE準拠品	2.0MPa	1.0MPa SHASE準拠品	2.0MPa
	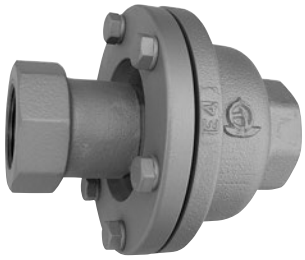 型式：JU-1型	型式：JU-3F型 型式：JU-4F型		型式：JU-3W型 型式：JU-4W型	
POINT	ダクタイル鋳鉄製・ねじ込形	鋼製・フランジ形		鋼製・溶接形	
標準仕様 形式	ボール形				
端接続	JIS Rねじ	JIS 10K FFフランジ	JIS 20K RFフランジ☆	突き合せ溶接	
適用流体	蒸気・空気・気体・水・温水・油				
流体温度	220℃以下				
適用圧力	1.0MPa以下	1.0MPa以下	2.0MPa以下	1.0MPa以下	2.0MPa以下
最大変位角	30°	20°（呼び径125以上は15°）			
材質 継手部	FCD	SS（鋼）フランジ★	S25Cフランジ★	STPG★	
材質 ボール	FCD硬質ニッケルクロムメッキ	SUS304			

呼び径	ねじ込形 1.0MPa	面間寸法(mm) / 梱包質量(kg)	フランジ形 1.0MPa	面間寸法(mm) / 梱包質量(kg)	フランジ形 2.0MPa	面間寸法(mm) / 梱包質量(kg)	溶接形 1.0MPa	面間寸法(mm) / 梱包質量(kg)	溶接形 2.0MPa
価格(円) 20	82,900	150 / 4							
25	82,900	150 / 4							
32	100,000	160 / 6							
40	115,000	170 / 7.5							
50	132,000	185 / 10.5	162,000	220 / 9.5	163,000	220 / 10	159,000	210 / 6	162,000
65			226,000	240 / 12.5	235,000	240 / 13	216,000	230 / 8	228,000
80			289,000	270 / 17	315,000	270 / 18	281,000	260 / 12	300,000
100			399,000	295 / 24	419,000	295 / 25	372,000	280 / 18	389,000
125			550,000	315 / 34	592,000	315 / 36	521,000	300 / 24	553,000
150			702,000	325 / 76	744,000	325 / 78	660,000	310 / 64	687,000
200			1,075,000	375 / 91	1,123,000	375 / 95	1,028,000	360 / 75	1,052,000
250			1,479,000	390 / 136	1,541,000	390 / 141	1,399,000	430 / 116	1,425,000
300			受注品 1,909,000	430 / 171	1,997,000	430 / 181	1,855,000	480 / 150	1,855,000

記事

★SUS製（ガードリング（CAC製））も製作しています。
☆JIS 16K FF・RFフランジ、20K FFフランジ、ASME・JPIクラス150、300フランジも製作しています。

記事欄内（★：価格が変わります。 ☆：価格は変わりません。）